Légende:

- Tracé chemin rural
- Voie Communale indiquée dans le dossier de classement de la voirie communale (dressé par le Bureau d'Etudes de la Subdivision de Cavaillon ffdé sur la sorgue ref:CAVJBS ATESAT FEVV2007)
- Voie Communale à déclasser en Chemin Rural
- Chemin rural à classer en Voie Communale
- Route Départementale
- Limite de Commune

CR = Chemin Rural
CV = Chemin Vicinal (devenu VC = Voie Communale)
CD = Chemin Départemental (devenu Route Départementale)

Flèche nord approximative

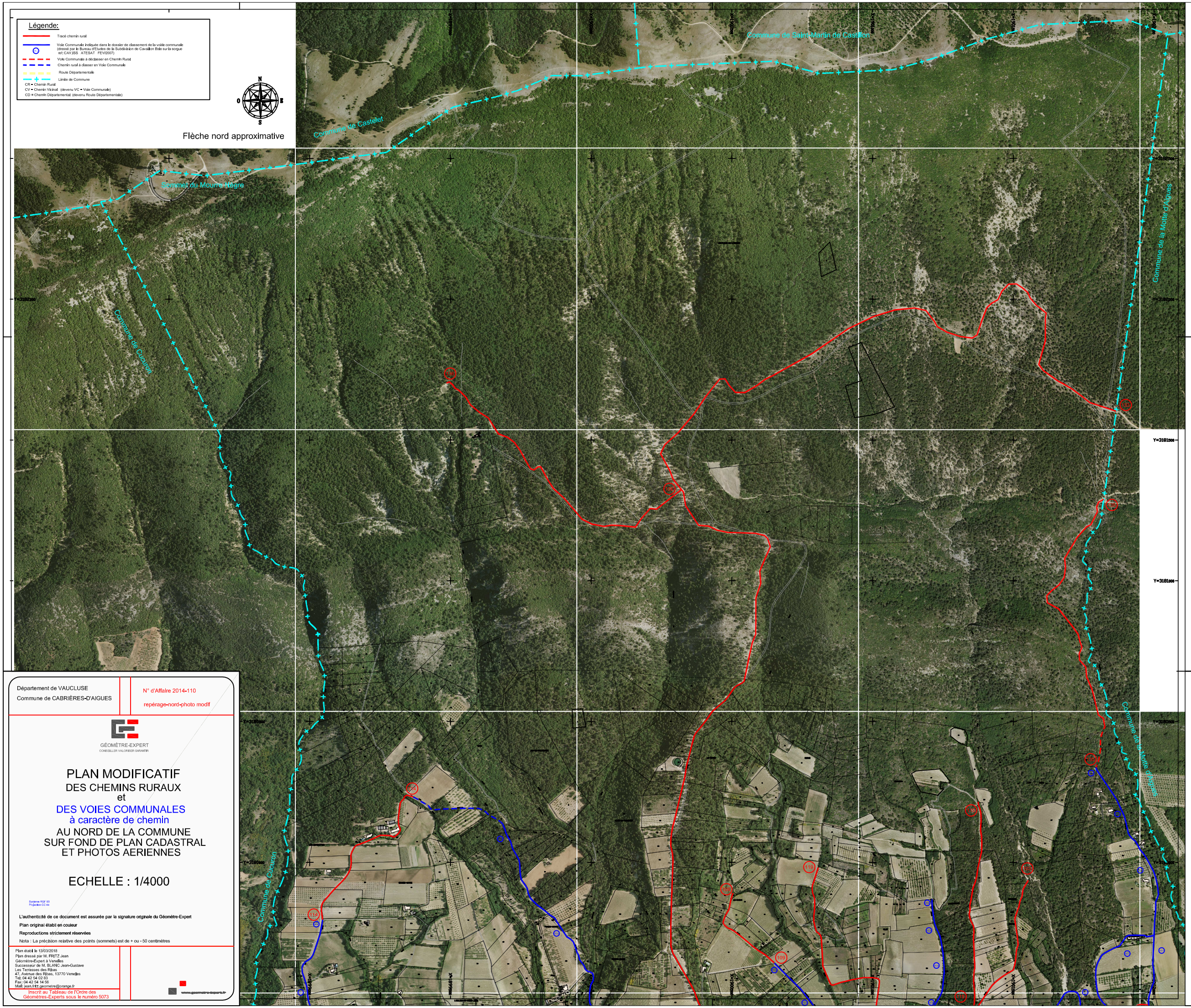

TABLEAU DES VOIES COMMUNALES (selon l'ordonnance n° 59-115 du 07/01/1959)		
N°	Dénomination	Longueur (m)
1	de Rasue	680
2	d'Arcoulis	1030
4	des Lirauds	1500
5	des Gris	820
6	du Carré	1665
7	du Château	520
8	de la Serpine	1950

TABLEAU DES VOIES COMMUNALES (ref:CAVJBS ATESAT FEVV2007)		
N°	Dénomination	Longueur (m)
A	Chemin de Rasue	918
B	Chemin du Chantoupe	625
C	Chemin du Carré	1254
D	Chemin des Gris	666
E	Chemin de la Grand Combe	242
F	Chemin de la Montagne	2110
G	Chemin du Clôt des Anges	1107
H	Chemin de la Roque	1031
I	Chemin des Joraïdes	348
J	Chemin des Ripaïdes	867
K	Chemin des Lirauds	1654
L	Chemin de Roudon	442
M	Chemin des Palons	825
N	Chemin de Colombe	190
O	Chemin de Mûler	2084
P	Chemin de la Serpine	1427
Q	Chemin de Fontquiéres	1572

MODIFICATIONS 2018			
TABLEAU DES VOIES COMMUNALES (ref:CAVJBS ATESAT FEVV2007)			
N°	Dénomination	Longueur (m)	
A	Chemin de Rasue	918	
B	Chemin du Chantoupe	625	
C	Chemin du Carré	1254	
D	Chemin des Gris	666	
~~E~~	~~Chemin de la Grand Combe~~	~~242~~	
F	Chemin de la Montagne	~~2110~~ 150	→ 1869
G	Chemin du Clôt des Anges	1107	
H	Chemin de la Roque	1031	
~~I~~	~~Chemin des Joraïdes~~	~~348~~	
J	Chemin des Ripaïdes	867	
K	Chemin des Lirauds	1654	
L	Chemin de Roudon	~~442~~ 199	
M	Chemin des Palons	~~825~~ 192	
N	Chemin de Colombe	~~190~~ 654	
O	Chemin de Mûler	2084	
P	Chemin de la Serpine	1427	
Q	Chemin de Fontquiéres	~~1572~~ 1351	→ 1923

TABLEAU DES CHEMIN RURAUX (selon l'ordonnance n° 59-115 du 07/01/1959)			
N°	Dénomination	Désignation du point de départ au point d'arrivée	Longueur (m)
101	CR du Castelet à Saint-Martin	du CD 120 au CV 6	1600
102	CR du Castelet à Cadenet	du CD 150 à la limite de St Martin de Castillon	2300
103	CR du Sarlon	du CV 6 au Torrent du Lauze	600
104	CR de la Serpine	du CD 150 au chemin de Rigaïne	1000
105	CR de Rasuéte	du CD 150 à la parcelle n°147 section D3	800
106	CR de Cucuron à la Motte d'Aigues	du CD 3 à la limite de la Serpine	1080
107	CR de Pajoie	du CD 3 à la limite de la Serpine	1300
108	CR de Saint Laurent	du CD 150 à la limite de la Motte d'Aigues	1100
109	CR de Rasue	du chemin de Pertuis CV1	1000
110	CR d'Arcoulgues	du village au chemin de Cucuron à la Motte d'Aigues	1800
111	CR de Petrolle	du CD 3 à la limite de la Serpine	900
112	CR de Petrolle	du chemin de Petrolle au chemin de St Laurent	500
113	CR des Vaucèdes	du chemin de Castelet à St Martin à la limite de la Motte d'Aigues	400
114	CR de la Serpine	du chemin de Rigaïnes au CV 6	800
115	CR de Rouéte	du chemin de la Serpine au quartier de Rouéte	1400
116	CR de Rouéte de Clôs	du village au quartier de Rouéte	1000
117	CR de la Tour d'Aigues	du chemin des Fourches au village	1100
118	CR d'Arbrenel	du CV 2 à d'Arbrenel	300
119	CR de Pérolles	du CV 1 au Pérolles	1200
120	CR de Castelet à Saint-Martin	du CV 6 à la limite de St Martin de Castillon	4100
121	CR de Champarme	du CD 150 au chemin de Rigaïnes	300
122	CR de la Roque	du CV 2 au chemin de Cucuron à la Motte d'Aigues	900
123	CR de Mûler	du CV 4 à la ferme Mûler	800
124	Grille de l'Arbrenel	du chemin d'Arcoulgues à l'Arbrenel	600
125	Grille de l'Arbrenel	du CD 120 au chemin de la Petrolle	400
126	CR des Fourches	du CD 120 au CD 9	1600
127	CR de Petrolle	du CD 120 au CD 9	1600
128	CR de Pierre	du CV 6 à la parcelle n°409 section B1	500
129	CR de Rigaïnes	du CD 150 à la ferme de Rigaïnes	2000
130	CR de Combe	du CD 150 au CD 120	1300

NOUVEAU TABLEAU DES CHEMIN RURAUX			année 2018
N°	Dénomination	Désignation du point de départ au point d'arrivée	Longueur (mètres) approximative
101	CR du Bois	de la VC 6 au Torrent du Lauze	640
104	CR des Joraïdes	du CD 150 à la limite P	574
105	CR de Rigaïd	du CD 150 à la parcelle de 105	642
108	CR de Saint Laurent	du CD 150 au ch n°1	730
109	CR de Rasue	de la VC 6 à la parcelle AD408	600
110	CR des Vaudins	du CD 3 à la VC 6	1150
113	CR des Vaucèdes	de la VC 2 à la limite de la Motte d'Aigues	382
114	CR de la Serpine	de la VC 6 à la VC3	640
115	CR de Serpine	du CD 150 à la parcelle de 208	750
116	CR de Rouéte	de la VC 1 à la parcelle de 73	575
118	CR d'Arbrenel	de la VC 2 à la VC 1	340
119	CR de Mûler	de la VC 4 à la parcelle AD408	650
122	CR de la Roque	de la VC 2 à la parcelle AL 30	688
123	CR de Mûler	de la VC 4 à la parcelle AD 371	810
124	Grille de l'Arbrenel	de la VC 1 à la parcelle AD481	580
126	CR des Fourches	du CD 3 à la VC 9	850
130	CR de Saint Laurent	du CD 150 à la VC 6	1437
131	Chemin de Rigaïnes	du CD 3 à la VC 6	580
132	Chemin de Clôt	de la VC 2 au CV 4	1100
133	Chemin de Jas de Pérrot	de la VC 1 à la Commune de la Motte d'Aigues	1050
134	Chemin de Tra Cadène	de la VC 6 à la VC 10	400
135	Chemin du Rêpit de Bérard	de la VC 6 à la Commune de la Motte d'Aigues	850
136	Chemin des Coriques	du CR 130 au chemin des ANDRÉ Gérard	1130
137	Chemin de Fontquiquet	de la VC 6 à la parcelle 440	370

Observation: les chemins ruraux qui ne sont plus mentionnés dans ce tableau sont supprimés (déclassés)

Département de VAUCLUSE
Commune de CABRIÈRES-D'AIGUES

N° d'Affaire 2014-110

repérage-nord-photo modif

GÉOMÈTRE-EXPERT
CONSEILLER VALORISER GARANTIR

PLAN MODIFICATIF
DES CHEMINS RURAUX
et
DES VOIES COMMUNALES
à caractère de chemin
AU NORD DE LA COMMUNE SUR FOND DE PLAN CADASTRAL ET PHOTOS AERIENNES

ECHELLE : 1/4000

Système RGF 93
Projection CC 44

L'authenticité de ce document est assurée par la signature originale du Géomètre-Expert

Plan original établi en couleur

Reproductions strictement réservées

Nota : La précision relative des points (sommets) est de + ou - 50 centimètres

Plan établi le 13/03/2018
Plan dressé par M. FRITZ Jean
Géomètre-Expert à Venelles
Successeur de M. BLANC Jean-Gustave
Les Terrasses des Ribas
47, Avenue des Ribas, 13770 Venelles
Tél: 04 42 54 02 03
Fax: 04 42 54 14 56
Mail: jean.fritz.geometre@orange.fr

Inscrit au Tableau de l'Ordre des Géomètres-Experts sous le numéro 5073

www.geometre-expert.fr